

Jahresrückblick 2016  
Gemeinderat Röfingen  
12.12.2016



# Jahresrückblick 2016 Gemeinde Röfingen



- “ Anzahl Sitzungen: 14
- “ Anzahl behandelter Tagesordnungspunkte: 105
  - . Öffentlich: 57
  - . Nichtöffentlich 43
  - . 12 Beschlüsse zu Privaten Bauanträgen Bauleitplanungen davon
  - . 6 Beteiligungen an Bauleitplanungen (Flächennutzungsplänen oder Bebauungsplänen) der umliegenden Gemeinden
- “ Anzahl Ortstermine 5
  - Besichtigung Friedhof und Friedhofsvorplatz
  - Gem. Gemeinderatssitzung Hallenbad Nord in Mindelaltheim
  - Besuch der KiGa`s in Jettingen, Dürrlauingen und Günzburg
  - Schönstattkapelle wegen Freilegungsarbeiten
  - Besichtigung Friedhofsmauer / Bauantrag Josef Schuler

## Jahresrückblick 2016 Gemeinde Röfingen



### Kostenüberschreitungen aus 2015 / Nachbeschlüsse 2016

“ Stelenanlage Friedhof	25000,00 €	auf	26665,17 €
“ Renovierung Gemeindehaus	27382,10 €	auf	32923,96 €
“ Nachberechnung Schülerbeförderungskosten	5727,75 €		
“ Leimbinder Turnhalle Fa. Stefan	7995,61 €	auf	26889,24 €

# Jahresrückblick 2016 Gemeinde Röfingen

## Sicherheit



### Umgehungsstraße

- “ Übergabe der Umgehungsstraße (Staatsstraße) erfolgte am 27.11.2015
- “ Die entsprechenden Abstufungen/Übergaben der Straßen sind erfolgt.
- “ Fahrradwege wurden bereits vom Straßenbauamt saniert.
- “ Lauingerstraße und die Burgauerstraße bis Unterführung geteert.
- “ Baumbepflanzungen im Rahmen des Naturschutzes sind erfolgt
- “ Das entsprechende Verkehrskonzept für die Augsburgstraße und Thannhauserstraße ist in Bearbeitung (Verkehrszählungen)
- “ Beteiligte Behörden: Staatliches Bauamt, Verkehrsbehörde, Polizei, Gemeinde bearbeitet.

Jahresrückblick 2016 Gemeinde Röfingen  
Sicherheit



## Radarkontrollen

### Kommunalunternehmen Verkehrsüberwachung (gKU) Schwaben Mitte – Ergebnisse 2016

Jahresübersicht 2016				
	Fälle	Ausgaben	Einnahmen	Saldo
Jan	27	1.000,83 €	277,00 €	
Feb	6	997,92 €	583,50 €	
Mrz	34	796,67 €	563,00 €	
Apr	0	- €	828,50 €	
Mai	0	- €	378,50 €	
Jun	10	443,92 €	367,00 €	
Jul	55	435,00 €	820,00 €	
Aug	30	437,92 €	387,00 €	
Sep	23	443,75 €	655,50 €	
Okt				
Nov				
Dez				
<b>Summe</b>	<b>185</b>	<b>4.556,01 €</b>	<b>4.860,00 €</b>	<b>303,99 €</b>

# Jahresrückblick 2016 Gemeinde Röfingen

## Sicherheit



- “ Beleuchtungskonzept der LEW/LVN vorgestellt.
- “ Beleuchtung der Querungshilfe
- “ Beleuchtungstausch in der Schulstraße
- “ Beleuchtungstausch an der Kirche





## Feuerwehren Röfingen und Roßhaupten

- . Ersatzbeschaffungen Ausrüstung 5300.- €
- . Digitalfunk Fa. Hässler 2365.- €
- . Einnahmen der Feuerwehren 1757.- €

Danke an allen Feuerwehrkameraden vor allem den aktiven Feuerwehrmänner/Frauen den Kommandanten für die gefährlichen und oft physisch und psychisch belastbaren Einsätze das ganze Jahr über.

# Jahresrückblick 2016 Gemeinde Röfingen

Schule – Turnhalle – Mittagsbetreuung - Fluchtweg



## Ausgaben Schule 2016

Malerarbeiten Grundschule Fa. Farbenhaus	19825,40 "
Außensanierungsarbeiten Fa. BIG	6100,00 "
Einbau von 2 Staubfiltern mit Gehäusen Fa. Klima u. Moor	1500,00 "
Fluchtweg Geländer / Podest Fa. Hohenögger	4236,00 "
Fluchtweg Fenster Fa. Falto	3100,00 "
Fluchtweg Beschilderung usw. Sonstige Arbeiten	1000,00 "
Schallschutz Mittagsbetreuung an der Decke Fa. Högel	5754,00 "
Containerbehälter: Restmülltonne Biotonne Papiertonnen	XXXX00 "

## Erinnerung Ausgaben Schule 2015

Beschattungsanlage Dach/Aula Fa. Littwin	33.575,00 €
Notstromversorgung Batterien Fa. AVS	1324,74 €



# Jahresrückblick 2016 Gemeinde Röfingen

Schule – Turnhalle - Mittagsbetreuung - Fluchtweg





## Einrichtung einer Kinderkrippe

- “ Genehmigt für 25 Kindergarten und 10 Krippenkinder
- “ Belegung 24 Kindergartenkinder und 8 Krippenkinder

Beschaffungen (Kosten 9700-€)

- . Fluchtweg im Keller (Fenstertreppe)
- . Wickelkommode
- . Schlafraum



Übergangslösung bis zur Inbetriebnahme des geplanten neuen Gebäudes für die Kinderkrippe



## Neubau einer Kinderkrippe

Auf Flurstück 91/2 Gemarkung Roßhaupten

- “ Beschlußfassung erfolgte am 13.06.2016
- “ 1. Entwurf 11.07.2016 vom Ing. Büro Glogger
- “ 2. Entwurf 12.09.2016 vom Ing. Büro Glogger
- “ Am 07.11.2016 erfolgte Zustimmung zur Planung weiterhin wurde das Ing. Büro Glogger mittels Architektenvertrag mit den Planungsleistungen der Kinderkrippe beauftragt.



# Jahresrückblick 2016 Gemeinde Röfingen

## Neubau Kinderkrippe in Roßhaupten

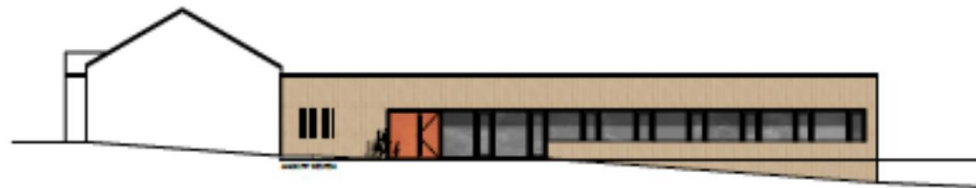
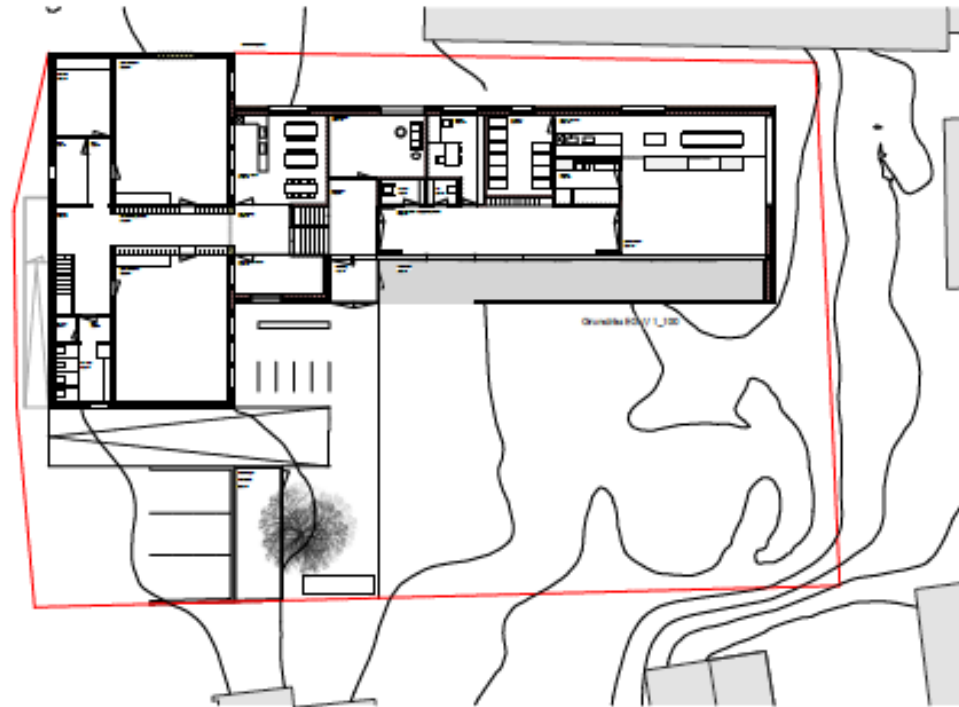



“ Spielmobil in Zusammenarbeit mit der kommunalen Jugendarbeit des Landkreises Günzburg

- . 22.08 bis 26.08.2016 (Sommerferien)
- . Angebot an alle Gemeinden innerhalb der VG
- . Zielgruppe 6 – 12 jährige Kinder
- . Vormittags kosten- und anmeldepflichtig
- . Nachmittags anmeldefrei und kostenlos
- . Es waren 25 Kinder angemeldet
- . Nachmittags wurden in Spitzenzeiten 40 Kinder gezählt
- . Ausgaben Kosten 1200,- € / Einnahmen 375.-€

# Jahresrückblick 2016 Gemeinde Röfingen

## Bürger und Familien



# Jahresrückblick 2016 Gemeinde Röfingen

## Sicherheit



### Schulwegsicherheit in Roßhaupten

Die Sicherheit an der Bushaltestelle in Roßhaupten wird seit vielen Jahren von den freiwilligen Schulweghelfern gewährleistet. An dieser Stelle möchte die Gemeinde einen herzlichen Dank für deren wertvollen Dienst aussprechen.



# Jahresrückblick 2016 Gemeinde Röfingen Ferienprogramm



Liebe Kinder, liebe Eltern

Wir freuen uns, dass wir Euch auch in diesem Jahr wieder ein umfassendes Ferienprogramm anbieten können. Unsere örtlichen Vereine, die Feuerwehr sowie die Pfarrgemeinde haben sich auch diesmal wieder Engage für Euch einfallen lassen, um mit Euch zusammen in den Ferien Spannendes und Neues zu unternehmen.

Ich möchte mich an dieser Stelle bei den Veranstalter für ihr Engagement und bei den Gemeinderäten Christian Kubisa, Michael Mayer jun. und Philipp Brendle für die Organisation bedanken.

Bitte füllt den untenen Abschnitt ab und werft ihn bis zum 30.07.2016 ausgefüllt im Briefkasten des Rathauses ein. Bei Rückfragen könnt ihr Euch direkt an die jeweiligen Ansprechpartner wenden.

Erlebnisreiche und erholsame Ferien wünscht Euch  
Euer Bürgermeister Hans Brendle



## Ferienprogramm Röfingen 2016

**Schnupperschienen für alle Kinder ab 10 Jahre**  
Schützenverein Röfingen  
am: 08.08.2016 von 14.00 Uhr bis 16.30 Uhr  
Gartenhause Sonne  
bei weniger als 5 Anmeldung endet der Termin nicht statt  
Anspruchspartner: Markus Weissenhormer, Tel. 0 82 22 / 54 90

**Ausflug ins Naturtheater Heldenheim "Die kleine Hexe"**  
Gemeinde und Pfarrgemeinde Röfingen  
am: 10.08.2016 Abfahrt 13.30 Uhr  
Rückfahrt ca. 17.00 Uhr  
Abfahrt Bushaltestelle Kirchplatz  
Karte: 12,- €/Person, Busfahrt frei  
Anspruchspartner: Gabi Schuler,  
Tel. 08222/9983

**Wir backen Stockbrot in einer gemütlichen, musikalisch unternommen Runde am Lagerfeuer und genießen eine kleine Zeltwanderung**  
UWV D

am: 11.8.2016 von 19.00 Uhr bis 22.00 Uhr  
Wir treffen uns am Festplatz am Eicheneck  
Anspruchspartner: Gull König, Tel.: 0 82 22 / 27 83

**Wir stellen unser eigenes Spielzeug her um es anschließend zu spielen**  
Kameradenverein Röfingen  
am: 16.8.2016 von 15.00 Uhr bis 17.00 Uhr  
Birn Feuerwehrhaus Röfingen  
Anspruchspartner: Franz Bunnert, Tel. 0 82 22 / 99 51 26

**Spielerische Feuerwehraktivitäten**

Die Feuerwehr  
am: 16.8.2016 von 14.00 Uhr bis 17.00 Uhr  
Feuerwehrhaus Röfingen  
Michael Weiser für alle Kinder  
Anspruchspartner: Helmut Metzger, Mobil 0170 / 3 54 54 20  
Michael Bayr, Mobil 0173 / 8 50 55 90

**Fußball-Spiess-Parcours mit Fußballaktivitäten und Unfallschulung und Zeltbau für Jung und Alt (Zeltbau mitbringen)**  
SV Röfingen, am: 20.8.2016 ab 15.30 Uhr  
Am Sportplatz Röfingen  
Markus Baummeister, Mobil 0176 / 70 45 11 65

**Auch dieses Jahr ist wieder das Spielmodell vom Landkreis für viel Spiel und Spass in Röfingen**  
Gemeinde Röfingen, vom 22.8.2016 bis 26.8.2016  
Sportplatz Grundschule Röfingen  
Anspruchspartner: Ralf König, Tel.: 0 82 22 / 27 83

**Spielerische Feuerwehraktivitäten**

Die Feuerwehr  
am: 29.8.2016 von 14.00 Uhr bis 17.00 Uhr  
Feuerwehrhaus Röfingen  
Michael Weiser für alle Kinder  
Anspruchspartner: Michael Bayr, Mobil 0173 / 8 50 55 90  
Helmut Metzger, Mobil 0170 / 3 54 54 20

**Technische Schnupperkurse für Jung + Alt mit lustigen TT-Mehrkampf**  
SV Röfingen

am: 9.9.2016 von 14.00 Uhr bis 17.00 Uhr  
Turnhalle Grundschule Röfingen  
Turnschuhe und ggf. TT-Schläger mitbringen  
Anspruchspartner: Josef Schuler 0162 / 3 55 01 15



ausgefüllt, ausgefüllt und in den Gemeindefriedhöfen werfen

## Anmeldung Ja! - wir sind dabei!

- |   | Anzahl Erwachsene | Anzahl Kinder |
|---|-------------------|---------------|
| <input type="checkbox"/> Schnupperschienen für alle Kinder ab 10 J.<br>am: 08.08.2016           | _____             | _____         |
| <input type="checkbox"/> Ausflug ins Naturtheater Heldenheim "Die kleine Hexe"<br>am: 10.8.2016 | _____             | _____         |
| <input type="checkbox"/> Wir backen Stockbrot am Lagerfeuer<br>am: 11.8.2016                    | _____             | _____         |
| <input type="checkbox"/> Wir stellen eigenes Spielzeug her<br>am: 16.8.2016                     | _____             | _____         |
| <input type="checkbox"/> Spielerische Feuerwehraktivitäten<br>am: 16.8.2016                     | _____             | _____         |

	Anzahl Erwachsene	Anzahl Kinder
<input type="checkbox"/> Fußball-Spiess-Parcours am: 20.8.2016	_____	_____
<input type="checkbox"/> Spielmodell vom Landkreis am: 22.8.2016 bis 26.8.2016	_____	_____
<input type="checkbox"/> Spielerische Feuerwehraktivitäten am: 29.8.2016	_____	_____
<input type="checkbox"/> Technische Schnupperkurse am: 9.9.2016	_____	_____

Vorname \_\_\_\_\_ Nachname \_\_\_\_\_  
Ort \_\_\_\_\_ Tel. \_\_\_\_\_







## “ Ferienprogramm 2016

**Vielen DANK an die Jugendbeauftragten  
an alle Vereinsvertreter und an die  
Pfarrgemeinderatsvorsitzende für die  
Organisation und Durchführung des  
diesjährigen Ferienprogrammes 2016!**

Jahresrückblick 2016 Gemeinde Röfingen  
Kultur



## Vereine

Hallenbenutzung Erstattung SVR	1002,54 €
Trachten Musikkapelle	1350.00 €
Schießjacken Schützenverein Röfingen	200,00 €

# Jahresrückblick 2016 Gemeinde Röfingen

## Bürger und Familien



### Neuerlass der Hundesteuersatzung

- “ Die Steuer beträgt zum 01.01.2017
- “ 25,- € für den ersten Hund
- “ 50,- € für den zweiten Hund
- “ 60,- € für jeden weiteren Hund
- “ 150,- € für jeden Kampfhund

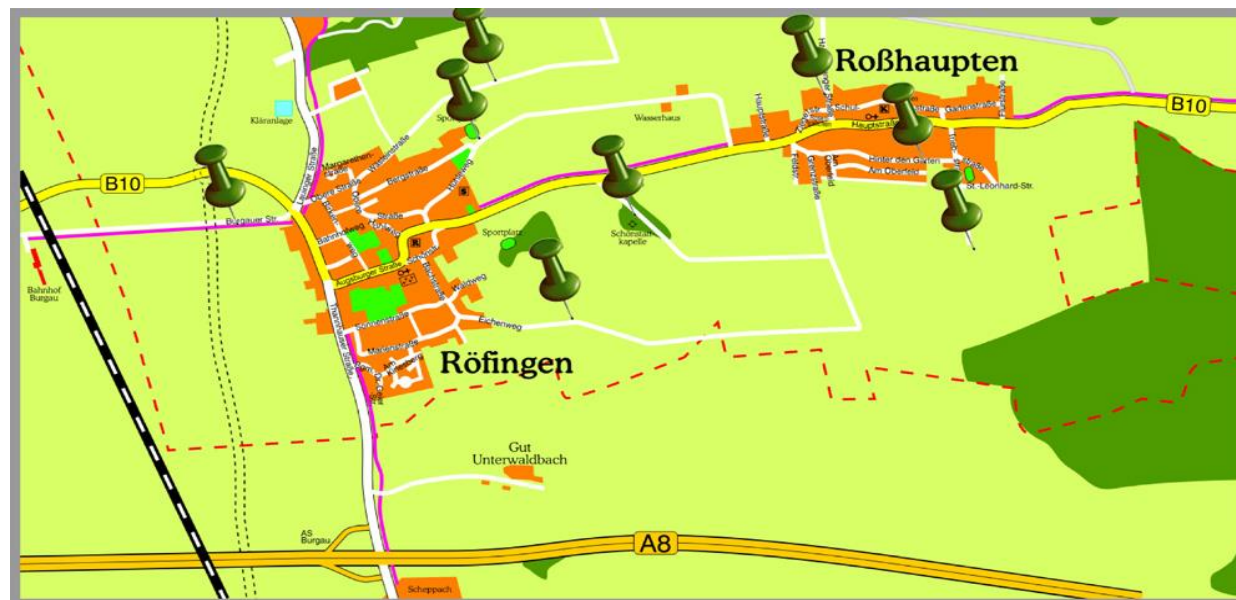

# Jahresrückblick 2016 Gemeinde Röfingen

## Rechtlerwald und Gemeindewald



Wald und Pflegevertrag:

Forstservice Jiranek Mertingen

Waldflächen 4,9ha Gemeindewald und 55 ha Rechtlerwald  
40,46.-€ /ha/Jahr incl. Mwst (zusätzliche Leistungen berät die  
Regiestunde des Försters 38.-€/h).

Rechtlerwald 2225,30 €/Jahr , Gemeindewald 198,25 €/Jahr

Im Rahmen des Waldpflegevertrages wurden 2000 Bäum-  
pflanzen mit Hege – Verbisschutz gepflanzt

Ortstermin Schönstattkapelle:

Empfehlungen der Förster:

Holzschlag zum Schutz der Schönstatt- Kapelle,  
Falls erforderlich soll neu bepflanzt werden.

# Jahresrückblick 2016 Gemeinde Röfingen

## Kiesabbaukonzentrationsflächen



- “ Kiesabbau im Mindeltal Teil-FNP Kiesabbaukonzentrationsflächen. Gemeinsamer sachlicher Teilflächennutzungsplan
- “ Kiesabbaukonzentrationsflächen der Gemeinden „Dürrlauingen, Haldenwang und Röfingen
- “ Teil Röfingen Vorstellung und Billigung des Vorentwurfs sowie Beteiligung der Öffentlichkeit und der Behörden.
- “ Planung wurde von Seiten des Regionalverbandes Donau - Iller und des Landratsamtes Günzburg als nicht genehmigungsfähig zurückgewiesen
- “ In der letzten Gemeinderatssitzung wurden die Änderungen vom Gemeinderat genehmigt.

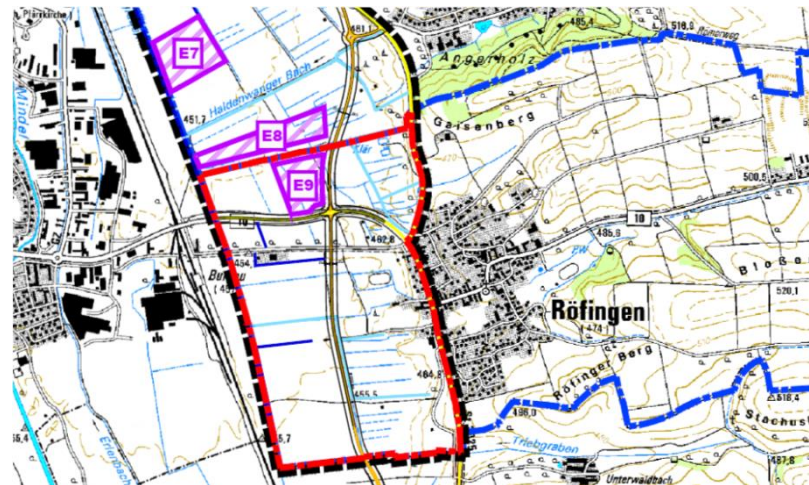

# Jahresrückblick 2016 Gemeinde Röfingen

## Baugebiet in Röfingen



### Baugebiet Am Kirlesberg Ost

- “ Standortstudie Bewertungsmatrix
- “ Baugebiet Kirlesberg Ost ausgewählt
- “ Grundstückverhandlungen geführt
- “ Die notarielle Beurkundungen in Arbeit
- “ Änderung des Flächennutzungsplanes
- “ und Aufstellung des Bebauungsplanes durch Ing. Büro Kling Consult
- “ Vergaben der Planungen
- “ Erschließungs- u. Straßenbauplanung,
- “ Wasserversorgung u. Entwässerung
- “ an Ing. Büro Degen
- “ Breitbandausbau? Stromversorgung?
- “ Gasversorgung?



# Jahresrückblick 2016 Gemeinde Röfingen

## Zufahrt zu den Deponien



- “ Planfeststellungsantrag für eine DK0 Deponie in Roßhaupten
  - . 765.000 m<sup>3</sup> Deponievolumen mit 16 Jahren Laufzeit
- “ Die Genehmigung durch das Landratsamt ist erfolgt.
- “ Die Zufahrtsregelung zur Erschließung der Deponie ist in Arbeit.

**Dazu wurden folgende Maßnahmen beschlossen**  
**Grunddienstbarkeit**

“ H. Felber – Roßh. Kiesgesellschaft – KGG – Gemeinde  
**Kaufvertrag**

“ Kiesgesellschaft - Gemeinde FINr. 118 und FINr. 120

**Vereinbarung**

“ Roßh. Kiesgesellschaft – Gemeinde

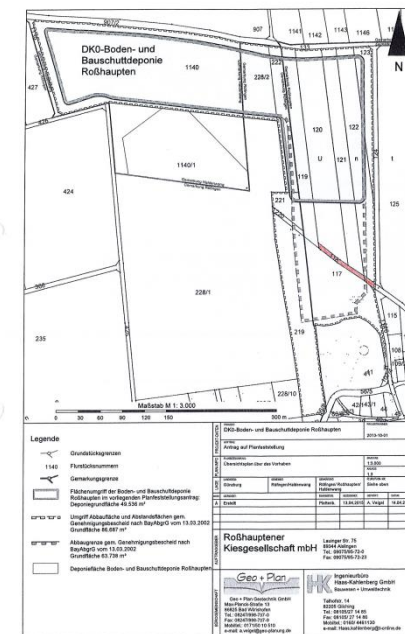

# Jahresrückblick 2016 Gemeinde Röfingen

## Zufahrt zu den Deponien

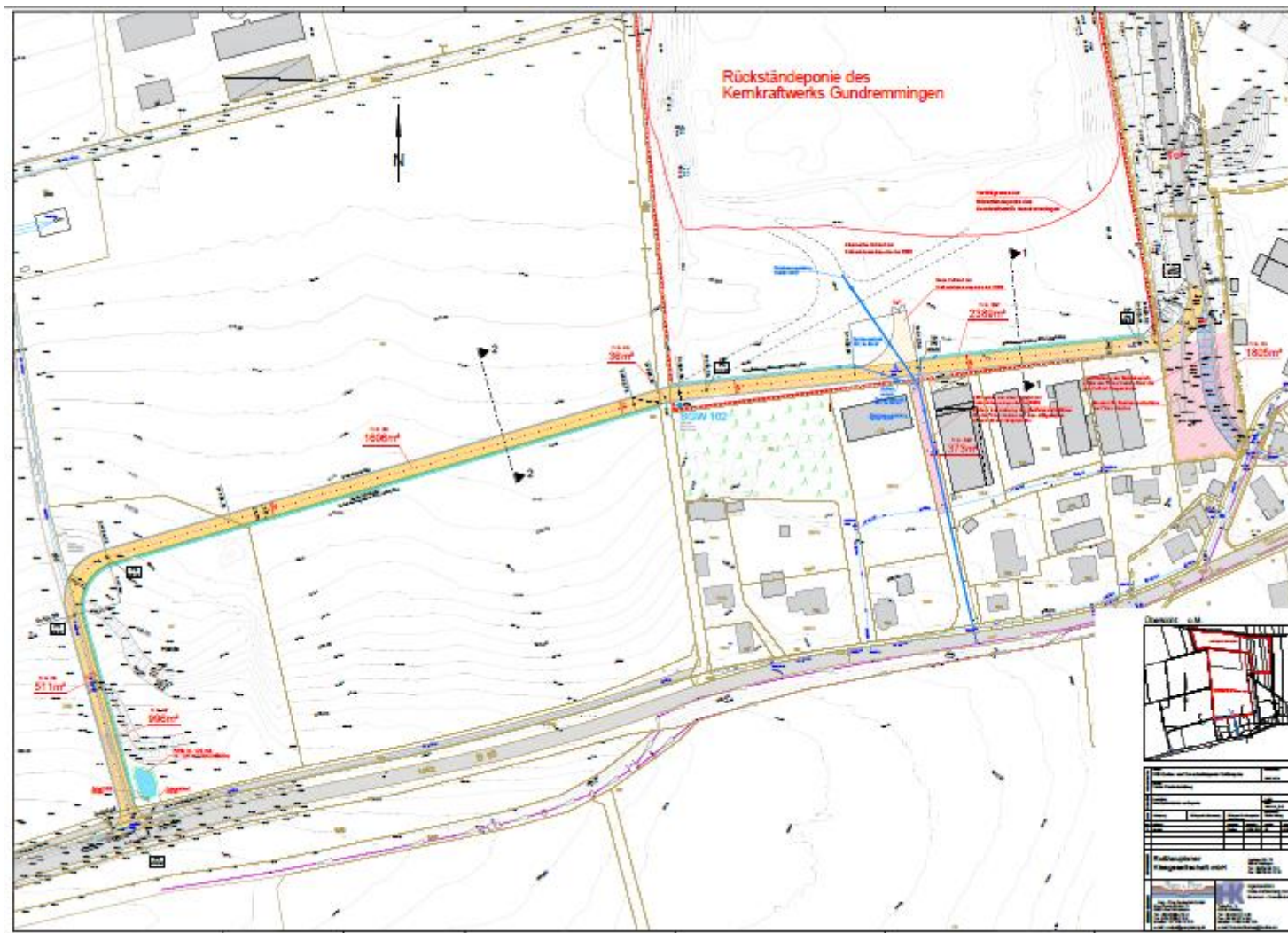



# Jahresrückblick 2016 Gemeinde Röfingen

## Gewerbegebiet Sachstand und Ausblick



Ausgangslage:

### Scopingtermin beim Landratsamt

Gemeinderat:

- “ Ergebnisse realisieren
- “ Gespräche mit den umliegenden Kommunen wurden geführt.
- “ Entscheidung treffen z.B. über ein Interkommunales Gewerbegebiet
- “ Weitere Maßnahmen veranlassen
- “ Bauleitplanungen beauftragen
- “ Zweckverband gründen

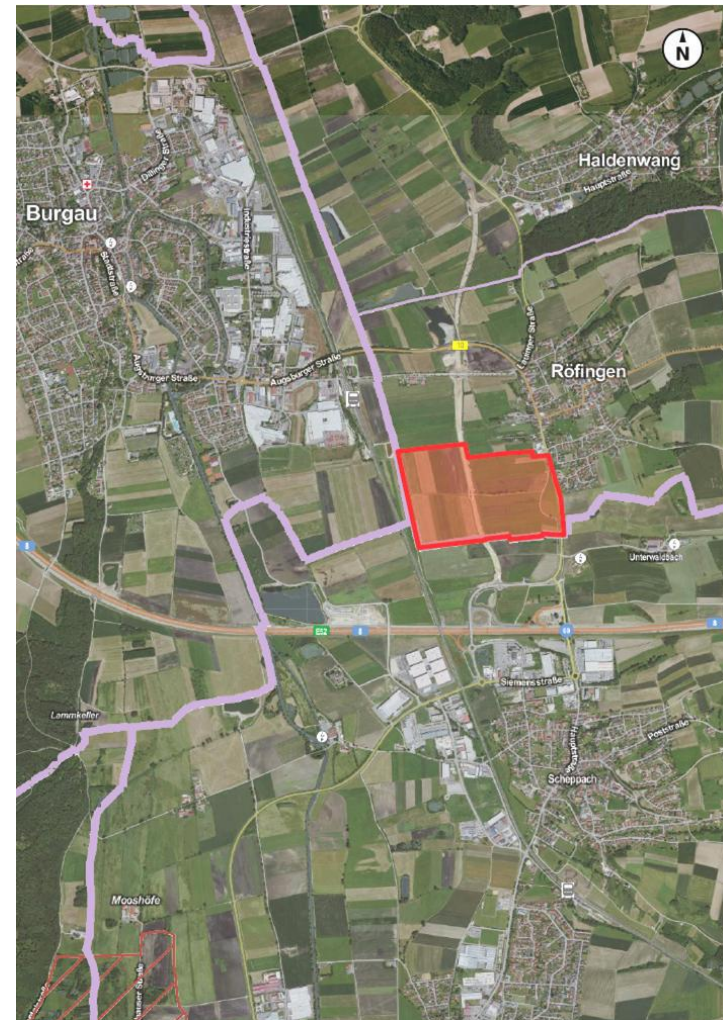

# Jahresrückblick 2016 Gemeinde Röfingen

## Gewerbegebiet



Zur Information :

Das war die geplante Grünzäsur bei der Gesamtfortschreibung des Regionalplans Donau-Iller

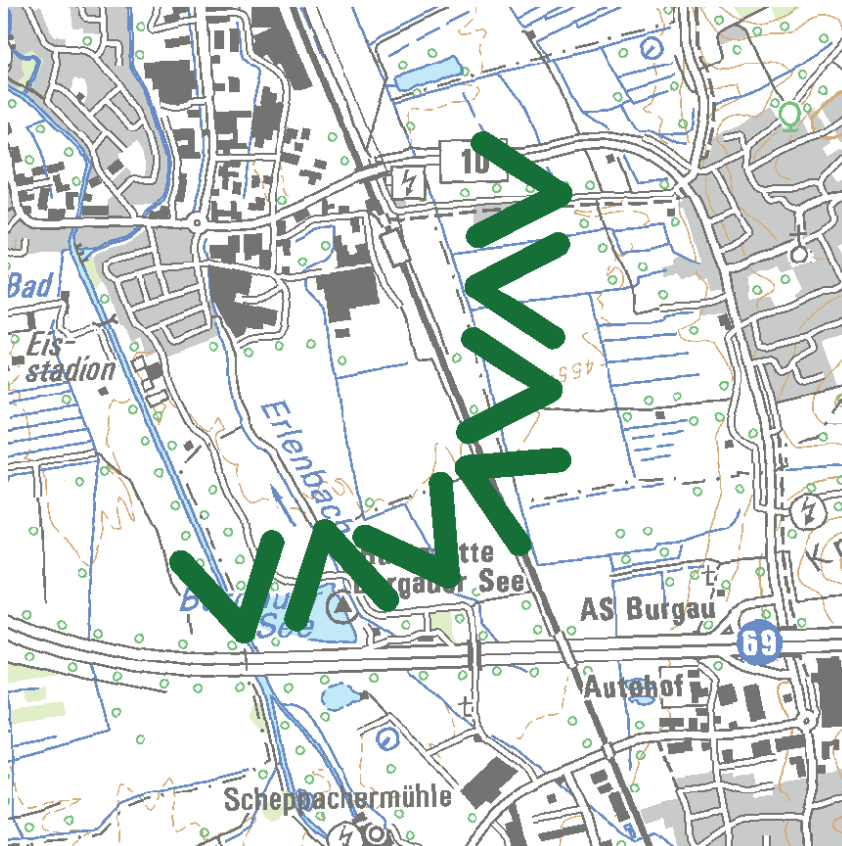

# Jahresrückblick 2016 Gemeinde Röfingen

## Hochwasserschutz Burgau



- “ Regelmäßige Treffen der Anrainergemeinden mit dem WWA Donauwörth mit MdL Alfred Sauter
- “ Präsentation und Diskussionen des WWA Donauwörth mit den Eigentümern und Landwirten
- “ Präsentation und Diskussionen des WWA Donauwörth mit der Öffentlichkeit
- “ Gegenwärtiger Stand nach Abstimmung mit den Landwirten
  - . Keine künstlicher Damm am Scheidgraben
  - . Ggf. Überschwemmung zwischen geplantem Industriegebiet und Anwesen Weh zwischen den beiden Ost-West Gräben
- “ **Hochwasserschutzprojekt des Freistaats Bayern Burgau**
  - 1. Bauabschnitt (Rückhaltebecken südlich von Burgau – ohne Wasserumleitung)**

**Scopingtermin für das Wasserrechtsverfahren am 06.12.16**

# Jahresrückblick 2016 Gemeinde Röfingen

## Ausblick



### Bereitstellung von Urnengräber

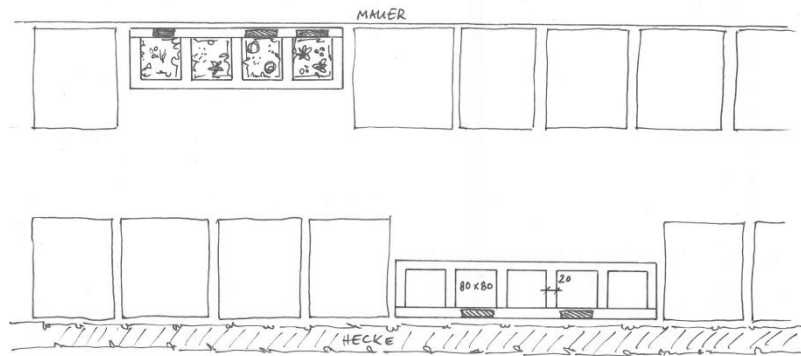

**Urnengräber:**  
 Fläche 80 x 80 cm  
 eingefasst mit einer Platte (z.B. Granit) 20 cm breit  
 Individuelle Bepflanzung der Grabflächen



### Zufahrt zum Friedhof

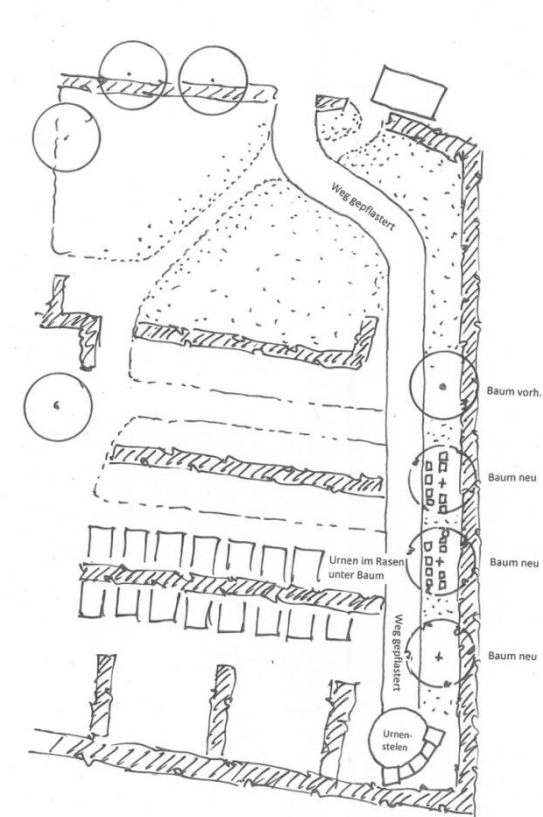

# Jahresrückblick 2016 Gemeinde Röfingen

## Ausblick 2017 – oder später



- “ Eler-Programm
  - Sanierung Gemeindestadel und
  - Neugestaltung Friedhofsvorplatz
  - Sanierung der westlichen
  - Friedhofsmauer

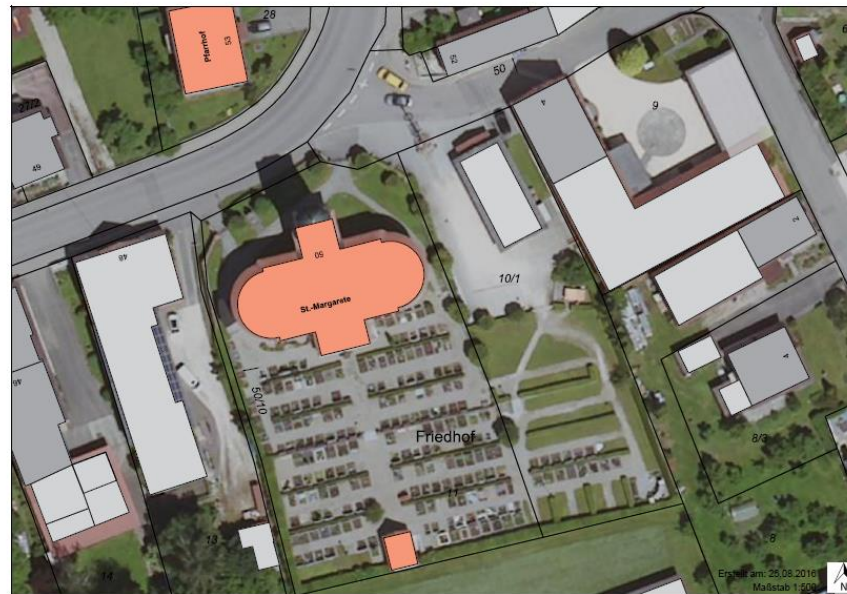

# Jahresrückblick 2016 Gemeinde Röfingen



## Danke

- “ An den Gemeinderat für die Mitarbeit und Tagungskultur
- “ An den 2. Bürgermeister und den Beauftragten
- “ Der Verwaltung mit allen Mitarbeitern
- “ Den Mitarbeitern in der Gemeinde, im Kindergarten, im Schulverband in den Zweckverbänden
- “ Der aktiven Wehr und Ihren Kommandanten und Gruppenführer
- “ Dem Vorstand des Rechtlerwaldes
- “ Der Vorstandschaft der Jagdgenossenschaft
- “ Den Schülerlosen
- “ Den Vereinsvorständen, Frauenbundteam mit Mitgliedern
- “ Den Spendern Raiffeisenbank, Fa. Hoss, Holzwinkelverein, Fa. Becker
- “ Böllerschützen des Schützenvereins Roßhaupten
- “ Organisatoren des Ferienprogrammes
- “ Organisatoren Leonhardirittes
- “ Herrn Pfarrer Werner Brauchle