

Bürgerversammlung
Gemeinde Röfingen
20.10.2016
Im Gasthaus Zahler





Von Juli 2015 bis Oktober 2016

15 Gemeinderatssitzungen (6 Sitzungen in 2015) (9 Sitzungen in 2016)

150 Tagesordnungspunkte (85 öffentlich und 65 nichtöffentlich)

- Sondersitzung: Interkommunales Gewerbegebiet und DK0 Deponie
- Ortstermin: Friedhof /Friedhofsvorplatz (Urnengräber, Zufahrtsweg)
- Ortstermin : Gemeindehaus Bahnhofstraße 11 (ehemaliges Lehrerhaus)
- Ortstermin: Kiga Dürrlauingen, Kiga Günzburg, Kiga Jettingen
- Ortstermine: Schönstattkapelle (Freilegungsarbeiten)
- Gemeinsame Gemeinderatssitzung in Mindelaltheim

Bürgerversammlung Gemeinde Röfingen



Einwohnerstand 31.12.2015	Röfingen	Roßhaupten	Gesamt
mit Hauptwohnsitz gemeldet	722	368	1090
mit Nebenwohnsitz gemeldet	33	14	47
Gesamt:	755	382	1137
Geburten :	11	1	12
Eheschließungen :	6	4	10
Sterbefälle :	8	4	12
männlich :	383	203	586
weiblich :	372	179	551
	755	382	1137
verheiratet :	376	187	563
nicht verheiratet :	379	195	574
	755	382	1137
römisch.katholisch :	583	291	874
evangelisch :	59	24	83
sonstige:	113	67	180
	755	382	1137
Deutsch :	729	361	1090
Ausländer :	26	21	47
	755	382	1137
Haushalte:	305	160	465

Bürgerversammlung Gemeinde Röfingen



Verstorbene Mitbürger/innen	25.06.2015 – 20.10.2016	
Röfingen		
Buchmaier	Emma	13.07.2015
Kraus	Reinhold jun.	21.07.2015
Wacke	Alice	05.10.2015
Weißendorfer	Monika	23.03.2016
Wagner	Maria	09.04.2016
Ritter	Josef senj.	19.05.2016
Nerdinger	James	06.08.2016
Adam	Hans-Peter	24.08.2016
Roßhaupten		
Kast	Eugen	24.08.2016
Stegherr	Josef	03.09.2015
Högel	Elenora	07.09.2015
Stadter	Erwin	06.02.2016
Urian	Manfred	16.04.2016
Schmid	Joseph	06.06.2016
Steichele	Eva	29.08.2016



Haushaltsplan 2016

Der Haushaltsplan für das
Haushaltsjahr 2016 wird

im **Verwaltungshaushalt**

in den Einnahmen und Ausgaben auf
1.578.593,00 €

und im **Vermögenshaushalt**

in den Einnahmen und Ausgaben auf
2.341.500,00 €

festgesetzt.

Die Steuersätze (Hebesätze) für
nachstehende Gemeindesteuern werden
wie folgt festgesetzt:

Grundsteuer

für die land- und forstwirtschaftlichen
Betriebe (A) **315 v.H.**

für die Grundstücke (B)
315 v.H.

Gewerbesteuer

nach dem Gewerbeertrag und dem
Gewerbekapital
315 v.H.



Wesentliche Einnahmen im Verwaltungshaushalt

Einnahmeart	Ansatz im Haushaltsplan 2016	Rechnungsergebnis 2015
	€	€
Grundsteuer A	9.000	9.019,93
Grundsteuer B	90.000	89.793,21
Gewerbesteuer	263.000	204.021,00
Gemeindeanteil an der Einkommensteuer	585.000	577.030,00
Gemeindeanteil an der Umsatzsteuer	24.700	23.859,00
Schlüsselzuweisungen	234.000	200.012,00
Sonstige Allgem. Zuweisungen Straßenunterh. Gew-St, FFW usw.	46.500	43.776,00
Gründerwerbsteuer	10.000	6.987,35



Wesentliche Ausgaben im Verwaltungshaushalt

Ausgabeart	Ansatz im Haushaltsplan 2016	Rechnungsergebnis 2015
	€	€
Personalausgaben	276.755	196.034,50
Verwaltungs- und Betriebsaufwand	263.246	223.020,51
Umlagen an Gemeinden und Verbände	578.200	558.497,89



Anteil der Umlagen an den Gesamtausgaben des Verwaltungshaushaltes

Art der Umlage	€	%
Kreisumlage	430.200,00	27,25
VGem - Umlage	148.000,00	9,38
Grundschule - Röfingen	42.000,00	2,66
Mittelschule - Burgau	35.000,00	2,22
Restausgaben	923.393,00	58,49
Gesamt	1.578.593,00	100,00

Umlagenanteile im Verwaltungshaushalt

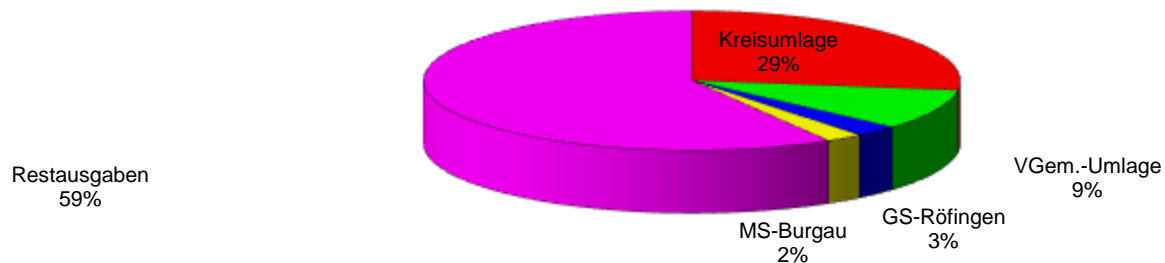



Wesentliche Einnahmen im Vermögenshaushalt

Einnahmeart	Ansatz im Vermögenshaushalt 2016
	€
Zuschuss zur Einführung Digitalfunk	6.600
Einnahmen aus Bauplatzverkäufen BG Roßhaupten Süd	55.000
Investitionspauschale (Staatl. f. Baumaßn.)	138.000
Zuführung vom Verwaltungshaushalt	208.169
Entnahme aus der Rücklage	933.731
Geplante Kreditaufnahme	1.000.000



Wesentliche Ausgaben im Vermögenshaushalt

Ausgaben	Ansatz im Vermögenshaushalt 2016
	€
Einführung Digitalfunk für Feuerwehren	11.500
Anschaffungen für Feuerwehr	28.500
Grundschule Röfingen – Beschattungsanlage Schlussrechnung (35575.-€)	7.000
Grundschule Röfingen – Fassadensanierung	30.000
Zuweisungen für Investitionen an Kirchen	25.000
Innensanierung Kindergarten	15.000
Grunderwerb für Neuerschließung Baugebiet	1.750.000
Straßensanierungen	30.000
Beleuchtung Rad- und Gehweg Burgauer Straße	75.000
Sanierung Friedhofsmauer	75.000
Feldwegsanierung	30.000
Grunderwerb allgemein	50.000
Sanierung Gemeindehäuser	15.000
Sanierung Dorfplatz bei der Kirche	25.000
Tilgungen von Krediten	71.000



Vermögen

Stand 01.01.2015	1.919.858,36
Stand 01.01.2016	1.812.701,45
geplante Entnahme im Haushaltsjahr 2016	933.731,00
voraussichtlicher Stand 31.12.2016	986.127,36

Schulden

Stand 01.01.2015	353.057,56
Stand 01.01.2016	285.114,48
geplante Tilgung im Haushaltsjahr 2016	70.579,31
voraussichtlicher Stand 31.12.2016	214.535,17
Bei vollständiger Ausschöpfung der geplanten Kreditaufnahme von 1.000.000 € in 2016: Voraussichtlicher Stand 31.12.2016	1.214.535,17

Bürgerversammlung Gemeinde Röfingen



Kostenzusammenstellung Gemeinde	Firmen / Komentar	Kosten Gde	Spenden/Sonst Einnahmen
Kirchenrenovierung Kosten 250 T€	Außen und Innen	25.000,00 €	
Kirchturmuhre Roßhaupten	Zifferblatt Sanierung	3.500,00 €	
	Uhrwerk Reperatur	1.400,00 €	
		4.900,00 €	
Fiedhof Stelenanlage	Fa. Kronimus	17.391,37 €	
	Fa. Bayr & Kast	9.273,80 €	
		26.665,17 €	
Feuerwehren	Motorsäge	1.479,69 €	
	Ausrüstung 2015	6.500,00 €	3.414,75 €
	Antrag Ausrüstung 2016	5.300,00 €	1.757,00 €
	Digitalfunk Fa. Häsler	2.365,00 €	
		15.644,69 €	

Bürgerversammlung Gemeinde Röfingen



Vereine			
Hallenbenutzungsgebühren	Erstattung	1.002,54 €	
Trachten Musikkapelle		1.350,00 €	
Schießjacken Schützenverein Röfingen		200,00 €	
		2.552,54 €	
LEW Beleuchtung Verbesserung	Röfingen Kirchplatz	5.756,00 €	
	Roßhaupten Schulstraße	3.646,00 €	
	Querungshilfe z. Bhf	5.761,00 €	
		10.045,98 €	
Beb-plan Kirlesberg Ost / Änderung FNP	Auftrag Kling Consult	35.306,00 €	
FNP Gewerbegebiet; Geolog. Gutachten	Ing. Büro Kling Consult	7.717,95 €	
Schülerbeförderung Nachforderung ca. 18000.-€ bis 20000.-€/Jahr	2008 bis 2011	5.727,75 €	

Bürgerversammlung Gemeinde Röfingen



Einrichtung Kinderkrippe	10 Krippenplätze	9.700,00 €	
Spielmobil Röfingen	Kreisjugendamt	1.200,00 €	
Ferienprogramm	Buss Fa. Dir	350,00 €	
Schule			
Beschattungsanlage Aula/Dach	Fa. Littwin	33.575,00 €	
Sanierung Leimbinder	Fa. Stefan	26.889,24 €	
Malerarbeiten Grundschule	Fa. Farbenhaus	19.825,40 €	
Außensanierungsarbeiten Fa. BIG	Fa. BIG	6.100,00 €	
Notstromversorgung Batterien	Fa. AVS	1.324,74 €	
Einbau von 2 Staubfiltern mit Gehäusen	Fa. Klima u. Moor	1.500,00 €	
Fluchtweg Geländer /Podest	Fa. Hohenögger	4.236,00 €	
Fluchtweg Fenster	Fa. Falto	3.100,00 €	
Fluchtweg Beschilderung usw.	Sonstige Arbeiten	1.000,00 €	
Schallschutz an der Decke	Fa. Högel	5.754,00 €	

Bürgerversammlung Gemeinde Röfingen



Bahnhofstraße 11 (Dachsanierung)	Fa. Gay	24.799,73 €	
ehemaliges Lehrerhaus	Fa. Motzer	8.124,23 €	
		32.923,96 €	
Erstellen der Mobilansicht Homepage	Fa. PeWa-Software	3.455,76 €	
Salzsteuer Gemeinde	Fa. Ewald	6.180,00 €	
Straßenschilder	Fa. Bremicker	1.167,15 €	
Hundetoiletten Ersteinrichtung		1.400,00 €	
Großräumige Rattenbekämpfung	Fa. Hawlik & Hawlik	1.875,00 €	
Spendenannahme Fa. Spedition Hoss	FFW Wärmebildkamera		300,00 €
Spendenannahme Holzwinkelverein	Kindergarten		68,07 €



Zum Verdauen der vielen Zahlen eine kleine Aufheiterung.....





Weitere Beschlüsse und Entscheidungen

Bauanträge:

- 12 Beschlüsse zu Privaten Bauanträgen

Bauleitplanungen:

- 6 Beteiligungen an Bauleitplanungen (Flächennutzungsplänen oder Bebauungsplänen) der umliegenden Gemeinden

Umgehungsstraße:

- Übergabe der Umgehungsstraße (Staatsstraße) erfolgte am 27.11.2015
- Die entsprechenden Abstufungen/Übergaben der Straßen sind erfolgen.
- Fahrradwege wurden bereits vom Straßenbauamt saniert.
- Lauingerstraße und die Burgauerstraße bis Unterführung im Bau.
- **Das entsprechende Verkehrskonzept wird noch mit Staatliches Bauamt, Verkehrsbehörde, Polizei, Gemeinde bearbeitet.**

Gestaltung Dorfplatz Roßhaupten :

- Abgebrochene Holzpalisaden wurden wegen Unfallgefahr entfernt.
- Die Gefahrenstelle (Standort Telefonzelle, Absatz) wurde beseitigt.



Kiesabbau im Mindeltal

- Vorentwurf Teil-FNP Kiesabbaukonzentrationsflächen gebilligt.
- Gemeinsamer sachlicher Teilflächennutzungsplan Kiesabbaukonzentrationsflächen der Gemeinden „Dürrlauingen, Haldenwang und Röfingen; hier Teil Röfingen Vorstellung und Billigung des Vorentwurfs sowie Beteiligung der Öffentlichkeit und der Behörden.
- Planung ist von Seiten des Regionalverbandes Donau - Iller und des Landratsamtes Günzburg nicht genehmigungsfähig
- **Thema in der nächsten Gemeinderatssitzung**

Wald und Pflegevertrag:

- Forstservice Jiranek Mertingen
- Waldflächen 4,9ha Gemeindewald und 55 ha Rechtlerwald
- 40,46.-€ /ha/Jahr incl.Mwst (zusätzliche Leistungen berät die Regiestunde des Försters 38.-€/h).
- Rechtlerwald 2225,30 €/Jahr , Gemeinde 198,25 €/Jahr
- Im Rahmen des Waldpflegevertrages wurden 2000 Bäumpflanzen mit Hege – Verbißschutz gepflanzt.



Ortstermin Schönstattkapelle:

- Empfehlungen der Förster:
- Holzschlag zum Schutz der Schönstatt- Kapelle,
- Falls erforderlich soll neu bepflanzt werden.

Neuerlass Hundesteuersatzung:

- Hundesteuer für den 1. Hund 25.-€/Jahr
- Hundesteuer für den 2. Hund 50.-€/Jahr
- Hundesteuer für den 3. Hund 60.-€/Jahr
- Hundesteuer für einen Kampfhund 150.-€/Jahr

Hochwasserschutz Burgau:

- Nach dem derzeitigen Stand gibt es zur bisherigen Sachlage keine Veränderungen.
- Öffentliche Gemeinderatssitzung im Gasthaus Zahler
- **Treffen mit dem Wasserwirtschaftsamt den Landwirten und Grundstücksbesitzern im Rathaus in Röfingen**



Zweckverband Hallenbad Nord:

- Gründung eines Zweckverband Hallenbad Nord
- Vorbehaltlich eines Beitrittes in den Zweckverband hat der Gemeinderat eine Stellungnahme mit Vorbedingungen beim Landratsamt eingereicht. Diese Bedingungen wurden von der Verwaltung den Bürgermeistern in der VG abgestimmt.
- Gemeinsame Gemeinderatssitzung mit Gemeinderäten in der VG konnte sich im Gemeindezentrum Mindelaltheim durch Herrn Korz vom Landratsamt, Herr Kiermasz Bürgermeister Kammeltal informieren.
- **Durch die Abstimmungen der Gremien in Haldenwang und Burgau gibt es keine neuen Erkenntnisse**

Jugendarbeit

- Spielmobil in den Sommerferien in Röfingen
- Ferienprogramm

Bürgerversammlung Gemeinde Röfingen



<u>Weitere Themen für die Zukunft</u>			
Baum/Urnengräber auf dem Friedhof	s. Entwurf H. Stocker		
Zufahrt zum Friedhof	s. Entwurf H. Stocker		
<u>Möglichen Zuschuß / ELER-Programm</u>	H. Braun AELF		
Friedhofsvorplatz	s. Entwurf		
Sanierung Stadel	s. Entwurf		
Friedhofsmauer	s. Entwurf		



<u>Zurückgestellte Themen</u>			
Angebot LEW/LVN clever Light zum Bhf	wegen Kreisverkehr	77.590,11	
KiGa Freilegen Außenm. Fa. Bayr & Kast	wegen Kinderkrippe	8.341,60	
Angeb. San. Kleinspielfeld Fa. Kutter	noch kein Beschluß	6.817,00	

Bürgerversammlung Gemeinde Röfingen

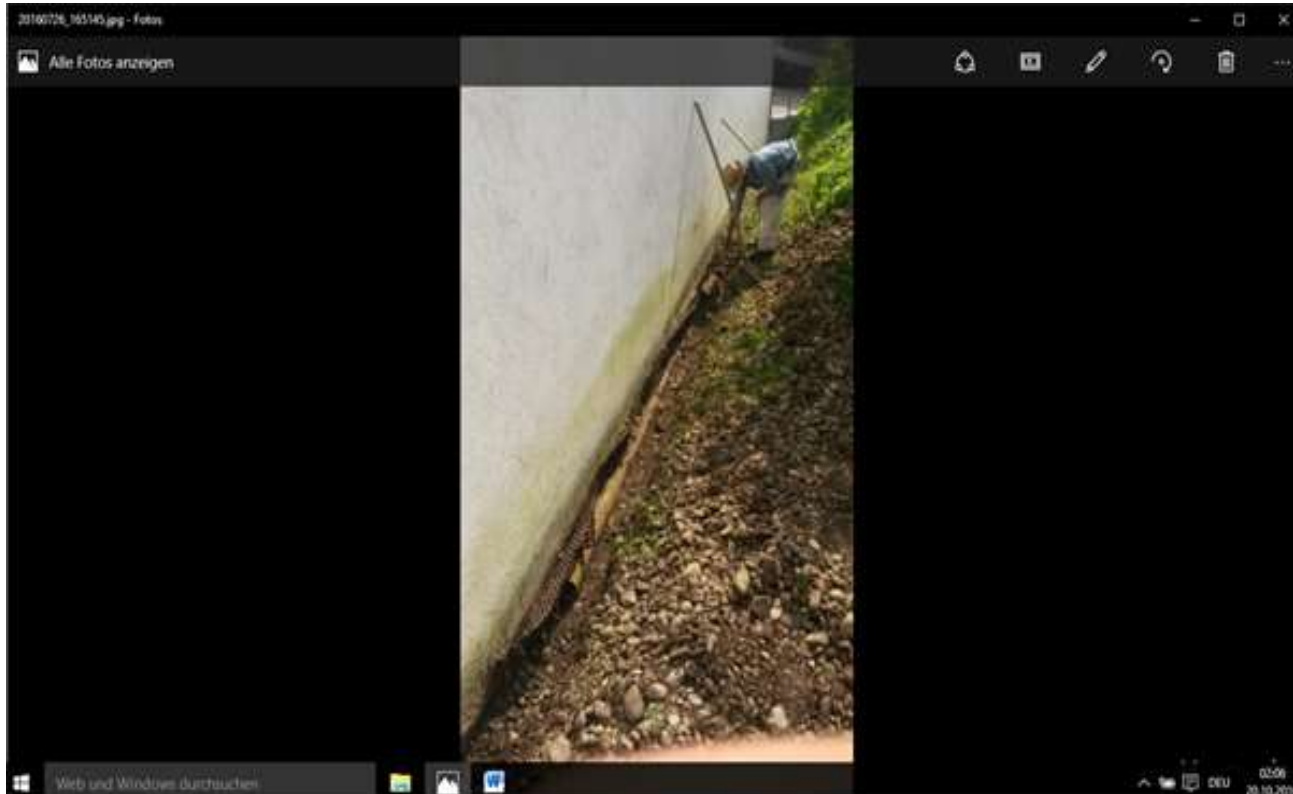

Bürgerversammlung Gemeinde Röfingen



Bürgerversammlung Gemeinde Röfingen

